

**..notre histoire
une longue histoire quatre-vingts ans...**

L' auberge Guidi, avec les maisons du quartier, était connue sous le nom de "vieux buraliste" avant la seconde guerre mondiale.

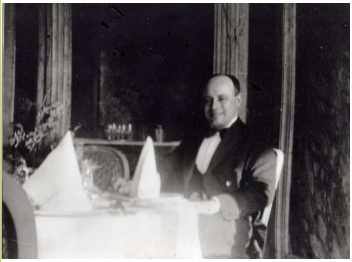

L'auberge, originairement disposée sur deux étages a été construit dans les années 1929-1930 et l' activité hôtelière commença quelques mois plus tard. Les installations et les commodités font de l' auberge une des plus recherchées de la région. A cette époque, l'eau courante chaude et froide dans chaque

et salle de bain complète a chaque étage sont plus qu'un luxe. Les finitions, les matériaux répondent aux exigences de la noblesse et de la bourgeoisie de cette époque. Dans la période du second conflit mondial, même San Mommè subit les conséquences de la guerre avec la présence des soldats allemands qui occupent la colline surplombant la ville pour surveiller la "ligne gotique" (qui passe au nord du village) et pour gérer l'activité de la ligne de chemin de fer "Porrettana", ligne d' importance capitale dans l'économie du conflit et des liaisons avec le nord de l'Italie. Durant cette période, l'hôtel est réquisitionné par les troupes allemandes ainsi que par les officiers S.S. qui en font leur quartier général. Durant les premiers mois de l'année 1945, les allemands pré-

parent une stratégie de retraite, minant même l'hôtel et le quartier tout entier du "vieux buraliste". Lorsqu'ils furent contraints à abandonner les lieux, ils firent exploser l'hôtel duquel demeura uniquement la façade sud et une partie de celle ouest. En 1946, malgré de nombreuses difficultés, recommença la reconstruction. Et en 1947, la vie de l'hôtel reprit son cours. Jusqu'en 1968, l'auberge Guidi est la seule structure hôtelière en activité sur le territoire. Durant l'après guerre, retrouvant le goût de vivre et ainsi de passer des fraîches soirées estivales en montagne, les gens de la ville commencent à venir et à s'intéresser à l'auberge Guidi dû le maître Marino Menichini avec son orchestre joue les tubes de l'époque comme "Rosamunda", "Pippo pippo non lo sa..." etc... C'est ainsi que s'installa le tourisme de "week-end" que nous connaissons aujourd'hui. Depuis sa création, l'auberge Guidi a fait l'histoire du monde touristique non seulement de Pistoia et ses environs mais aussi de Bologne, Florence et Prato; des personnalités célèbres du spectacle, du sport, de la politique et de la haute bourgeoisie de cette époque ont bénéficié de l'hospitalité de monsieur Luigi, propriétaire et gestionnaire de l'auberge homonyme. Aujourd'hui, la structure est gérée par la famille de monsieur Guidi qui continue dans le secteur hôtelier.

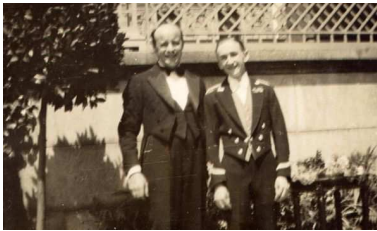

Albergo Ristorante Guidi
Via Sammommè alla Collina, n° 45
Loc. Sammommè - 51100 Pistoia
tel. Fax. 0573 470022

www.albergoguidi.com
email :
postmaster@albergoguidi.com

Nous sommes :
10 minutes de Pistoia
25 minutes de Florence
45 minutes de Pisa
1,5 heures de Bologne

En climatic zone

Albergo Guidi est non seulement logement. Dans notre hôtel vous pouvez manger des assiettes régionales typiques délicieuses toute l'année !!



Albergo

Restaurant

Guidi

... Ou la tradition s'épouse avec le goût...



.. de quatre-vingt ans relax, goûte, Tradition...

Si vous recherchez un hotel près de Pistoia, plongé dans la verdure de l'enchanteresse colline toscane, l'auberge Guidi est le lieu idéal: notre hotel détient une position stratégique pour

visiter les plus importantes villes comme Pistoia, Florence, Pise, Lucca et Siena, sans pour cela renoncer au calme et à la nature que notre vallée peut offrir.

L'auberge Guidi est située dans la commune de San Mommé, un petit village à environ 600 mètres au-dessus du niveau de la mer, éloigné d'environ 10 kilomètres de Pistoia. Notre hotel, entouré de superbes montagnes, est le lieu idéal pour oublier la chaleur estivale. Il n'est pas rare de rencontrer des daims, des cerfs, hérissons, et beaucoup d'autres espèces animales qui peuplent notre territoire.

Tout ceci concourt à faire de l'auberge Guidi un lieu de villégiature inoubliable

(une harmonie de la nature et des hommes, de la tradition et de la modernité).



Complètement dans le vert notre hôtel offre un séjour en total relax dans la paix et le vert des collines de la montagne pistoïese ou l'abri de grâce estivale de lourdeur au jardin externe équipé. Notre hôtel a 15 chambres, meublées avec des meubles de modèle liberty, qu'ils offrent une vue avec du charme sur les montagnes qui encerclent le pays. La cuisine traditionnelle, notre point de force, ne manquera pas pour enchanter vos palais avec les plats optimaux de la tradition, pâte faite dans la maison préparé avec les produits véritables soigneusement choisis.

